

# 2024년도 기획공연 & 기획전시 공모

인천수봉문화회관에서는 인천시민에게 다양하고 수준 높은 공연예술 체험의 기회로 문화가 있는 삶을 실현하고, 지역사회 문화예술분야 작가 및 단체의 작품활동 활성화에 기여하여 남녀노소 모두가 즐길 수 있는 다채로운 공연, 감각 있는 전시 프로그램을 운영하고자 아래와 같이 공고합니다.

**접수기간**  
**2024 01.03 - 2024 02.03**

**2024**  
**인천수봉문화회관**  
**기획공연 및**  
**기획전시 공모**

결과 발표 : 2월말 개별 연락  
문의 : 032-868-7196 / 수봉문화회관 카카오톡플러스친구 문의

www.http://subong.or.kr

2024년 01월 03일

인천수봉문화회관장

## 1. 공모공연 운영 계획

- 1). 공연장소 : 인천수봉문화회관 소극장
- 2). 운영횟수 : 8회 공연 작품

| 연번 | 공연 일자 (예정)     | 공연장소                | 비 고                           |
|----|----------------|---------------------|-------------------------------|
| 1  | 2024.05.11.(토) | ① 수봉문화회관 소극장 (160석) | - 공연일시 :토요일 15:00<br>(90분 이내) |
| 2  | 2024.05.25.(토) |                     |                               |
| 3  | 2024.06.08.(토) |                     |                               |
| 4  | 2024.06.22.(토) |                     |                               |
| 5  | 2024.07.13.(토) |                     |                               |
| 6  | 2024.07.27.(토) |                     |                               |
| 7  | 2024.08.24.(토) |                     |                               |
| 8  | 2024.09.14.(토) |                     |                               |

※ 공연일정은 기관 일정 및 기타 사정에 의해 변경될 수 있음.

※ 소극장 공연은 15시 시작이므로 공연 전날 셋업이 가능함.

## 2. 자격조건 및 선정기준

- 1). 응모대상 : 공연예술 관련 개인, 기관, 단체
- 2). 선정기준 :
  - 예술적인 완성도가 높고 함께 공감할 수 있는 대중성을 갖춘 작품으로 장르와 자격에 제한을 두지 않음
  - 월별, 주제별 작품의 창의성, 예술성, 대중성 등 고려
  - 전년도 동일 공연작은 배제될 수 있음

## 3. 공연시 지원내용

| 구 분 | 지원내용   | 비 고                             |
|-----|--|---------------------------------|
| 공연  | <ul style="list-style-type: none"> <li>● 시 설 : 공연장 대여 (음향, 조명, 보유 악기 등)</li> <li>● 홍 보 : 공연 포스터, 현수막, 인천시민 및 유관기관 대상 홍보 지원</li> <li>● 공연료 : 1작품 300만원 ~ 450만원</li> </ul> <p>* 각 공연은 회관의 심의를 거쳐 작품 수, 공연료가 변경될 수 있음<br/>           * 음향 및 조명 오퍼레이터는 별도의 지원 없음<br/>           * 전자세금계산서 필수<br/>           * 공연이 끝난 후 5분 내외 하이라이트 영상 제출 (아카이빙 및 수봉 유튜브 게시용)</p> | *공모 서류 제출 시 공연장 시설사항 확인 후 제출 요망 |

## II

# 2024년도 기획전시

### 1. 공모전시 운영 계획

- 1). 전시기간 : 연중 장르·내용별 7~9월 전시
- 2). 전시시간 : 화요일~토요일 10:00 ~ 17:00 (월요일, 일요일 휴관일/ 공휴일 휴무)
- 3). 전시장소 : 인천수봉문화회관 전시실 「전시실 1」, 「전시실 2」
- 4). 운영일정:

| 연번 | 전시 일자 (예정)          | 관람대상  | 비고                             |
|----|---------------------|-------|--------------------------------|
| 1  | 2024 .07. 09.(화)~1주 | 모든 연령 | 전시실 상주인력 부재로 작품관리 및 상주인력 필히 요망 |
| 2  | 2024. 08. 20.(화)~1주 |       |                                |
| 3  | 2024. 09. 24.(화)~1주 |       |                                |

※ 전시일정은 기관 일정 및 기타 사정에 의해 변경될 수 있음

※ 전시시작 전날 설치, 전시종료 다음 날 철수

### 2. 자격조건 및 선정기준

| 구 분    | 선정 기준(응모 자격) |   |
|--------|--------------|---|
| ① 중견작가 | 개인           | · 전시 공모 공고일 기준으로 개인전 및 단체전 5회 이상의 경력, 10년 이상 작품 활동을 한 작가 및 단체 |
|        | 단체           | · 전시 공모 공고일 기준으로 시·도 단위 또는 전국 단위 규모의 대회에서 2회 이상 입상한 작가 및 단체   |
| ② 신진작가 | 개인           | · 개인전 및 단체전의 경력이 4회 미만인 작가 및 단체                               |
|        | 단체           |   |

### 3. 전시 지원내용

| 구 분 | 지원내용   | 비 고   |
|-----|--|---|
| 전시  | <ul style="list-style-type: none"> <li>● 시설 : 전시실(무료) 대여</li> <li>● 홍보 : 인천시민 및 유관기관 대상 홍보 지원</li> <li>● 예산 : 100만원 인쇄물(홍보비) 지원</li> </ul> <p>* 각 전시는 회관의 심의를 거쳐 작품 수, 전시료가 변경될 수 있음</p> <p>* 전시가 끝난 후 5분 내외 하이라이트 영상 제출 (아카이빙 및 수봉 유튜브 게시용)</p> | <p>* 전시실 상주인력 부재로 작품관리 및 상주인력 필히 요망 (월요일, 일요일 및 공휴일 휴무)</p> |

### III

## 접수기간 및 방법 ★

1. 접수기간 : 2024. 01. 03.(수) ~ 2024. 02. 03.(토) (월·일요일, 공휴일 제외)

※ 화~금 09:00~17:00 우체국 소인분까지 인정

2. 제출서류 :

| 구 분 | 제 출 서 류   |
|-----|---|
| 공 연 | ① 공모공연 신청서 1부(서식1)                                |
|     | ② 공모공연 계획서 1부(서식2)                                |
|     | ③ 공모공연 신청 서약서 1부(서식3)                             |
|     | ④ 공연 관련 활동실적(동영상, CD, 사진, 인쇄물, 신문기사 등) 및 공연 제안서 등 |
|     | ⑤ 개인정보 수집 및 이용 동의서(서식7)                           |
| 전 시 | ① 공모전시 신청서 1부(서식4)                                |
|     | ② 공모전시 계획서 1부(서식5)                                |
|     | ③ 공모전시 신청 서약서 1부(서식6)                             |
|     | ④ 전시 관련 활동실적(도록, 포트폴리오 등) 및 전시 제안서 등              |
|     | ⑤ 개인정보 수집 및 이용 동의서(서식7)                           |

※ 관련 서식은 '인천수봉문화회관 홈페이지 www.subong.or.kr 공지사항'에서 다운받아 작성하며, 제출된 서류 중 반환 요청 시 실적 증빙 자료만 심사 후, 7일 이내 반환(방문하여 직접반환)

3. 접수방법 및 문의

1) 접수방법

| 구 분 | 접수 방법   |
|-----|---|
| 이메일 | ① 인천수봉문화회관 홈페이지 공지사항 양식 다운<br>② 신청서 및 첨부 자료 작성<br>③ 신청서 제목 <2024년 공연 or 전시 공모><br>④ <a href="mailto:sbperformance@nate.com">sbperformance@nate.com</a> 메일 접수 (pdf 파일 X, 한글 파일 제출만 가능) |
| 우편  | ① 인천수봉문화회관 홈페이지 공지사항 양식 다운<br>② 신청서 및 첨부 자료 작성<br>③ <2024년 공연·전시 공모 재중>으로 표기 발송<br>*(우 22166) 인천수봉문화회관<br>인천광역시 미추홀구 수봉안길 78 인천수봉문화회관 공연& 전시기획팀 2층 예총사무실                              |

2) 문의 : 공연&전시 기획팀 ☎ 032-868-7196) 및  
 인천수봉문화회관 카카오톡 플러스 친구 문의

#### 4. 지원제한대상

- 1). 사업자등록증 또는 고유번호증이 없는 단체
- 2). 법령을 위반하는 내용의 공연
- 3). 시설 및 설비를 심각히 훼손할 우려가 있거나 기타 시설 관리 유지에 부적절한 행사
- 4). 인천광역시 시립문화예술시설 설치 및 운영에 관한 조례 제6조(사용허가의 제한)에 의거 대관이 제한되는 행사

#### 5. 신청 시 유의사항

- 1). 신청 시 공연 및 전시 기간은 제시된 일정에 맞춰 신청  
(신청 기간이 겹칠 경우 차후 협의를 통해 조정)
- 2). 지원 신청서 및 첨부자료의 내용이 부실하거나 제출자료가 충분하지 않을 경우, 심의 대상에서 제외 가능 (모든 항목에 자세히 기재 요망)
- 3). 서류의 기재사항이 사실과 다르게 허위·과장으로 판명되었을 경우, 심의 대상에서 제외
- 4). 공모 선정 후 수봉문화회관 재정 및 운영 사정에 의해 공연 및 전시가 변경 또는 취소될 수 있음

## IV

### 추진일정

| 추진내용    |                          | 추진일정                                |
|---------|--------------------------|-------------------------------------|
| 공고 및 접수 | 공모 공고                    | 2024. 01. 03.(수)                    |
|         | 신청서 접수                   | 2024. 01. 03.(수) ~ 2024. 02. 03.(토) |
| 선정      | 서류 심사                    | 2024년 2월 셋째 주                       |
|         | 선정위원회 개최                 |                                     |
| 결과발표    | 홈페이지 게시,<br>선정자 개별 유선 안내 | 2024년 2월 넷째 주                       |

※ 추진일정은 사정에 의해 변경될 수 있음.

V

공연장 및 갤러리 소개

|  |  |  |
|--|--|--|
| <p>수봉회관<br/>전경<br/>사진</p>  |    |  |
| <p>소극장</p>   | <div style="display: flex; justify-content: space-around;">   </div> <p>                     &lt;무대&gt; 객석 1층<br/>                     ◎무대 규모: 가로 9.2m, 깊이7m, 높이 3m<br/>                     ◎면적 : 515.46㎡<br/>                     ◎좌석 수: 의자 160석                 </p> |  |
| <p>갤러리<br/>(1층<br/>전시장)</p>  |   |  |
| <p>                     ◎갤러리 「전시실1」<br/>                     ◎면적 : 264㎡ (80평)                 </p> | <p>                     ◎갤러리 「전시실2」<br/>                     ◎면적 : 264㎡ (80평)                 </p>   |  |

# 무대 단면도

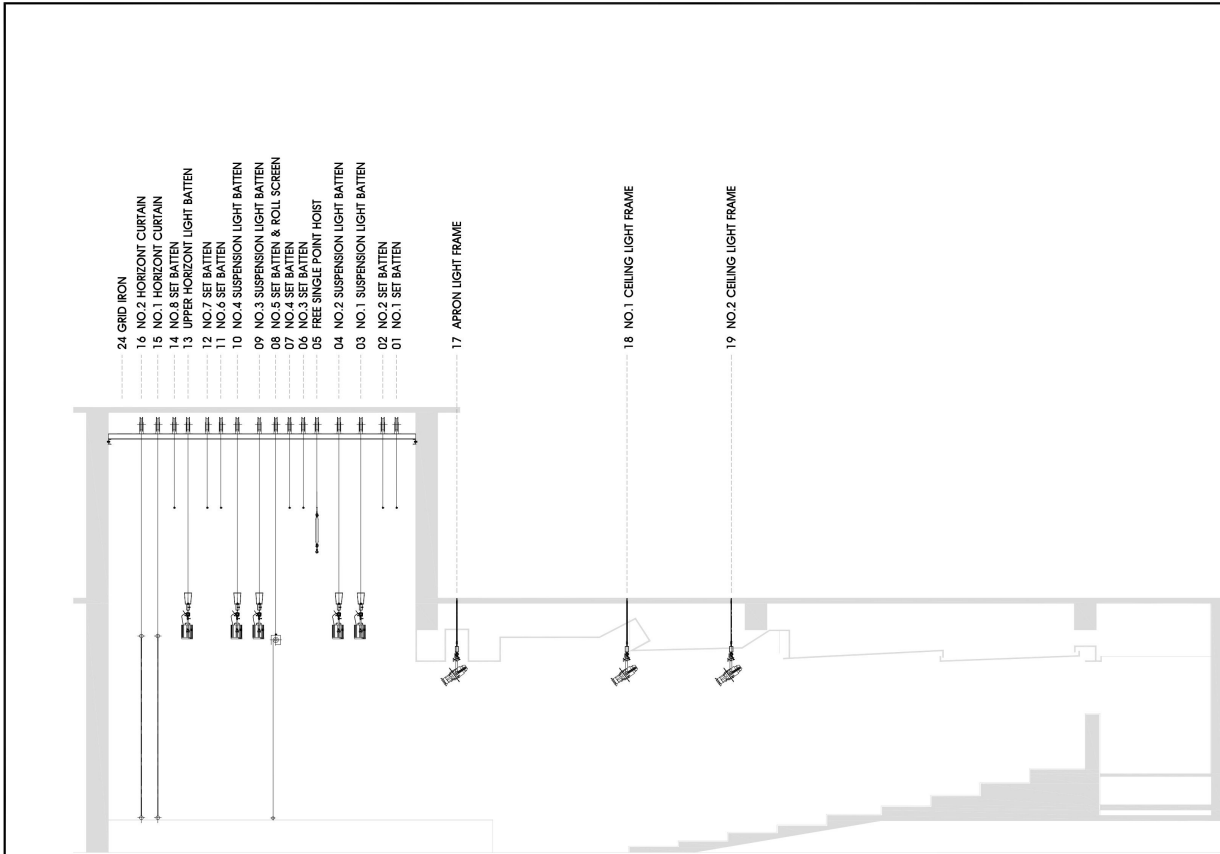

- 무대장치 리스트 -

| 번 호<br>NO. | 품 명<br>DESCRIPTION            | 규 격<br>(MM) | 속 도<br>(M/MIN) |
|------------|-------------------------------|-------------|----------------|
| 01         | NO.1 SET BATTEN               | 8,000L      | 12M/MIN        |
| 02         | NO.2 SET BATTEN               | 8,000L      | 12M/MIN        |
| 03         | NO.1 SUSPENSION LIGHT BATTEN  | 8,000L      | 12M/MIN        |
| 04         | NO.2 SUSPENSION LIGHT BATTEN  | 8,000L      | 12M/MIN        |
| 05         | FREE SINGLE POINT HOIST       | 1 POINT     | 12M/MIN        |
| 06         | NO.3 SET BATTEN               | 8,000L      | 12M/MIN        |
| 07         | NO.4 SET BATTEN               | 8,000L      | 12M/MIN        |
| 08         | NO.5 SET BATTEN & ROLL SCREEN | 8,000L      | 12M/MIN        |
| 09         | NO.3 SUSPENSION LIGHT BATTEN  | 8,000L      | 12M/MIN        |
| 10         | NO.4 SUSPENSION LIGHT BATTEN  | 8,000L      | 12M/MIN        |
| 11         | NO.6 SET BATTEN               | 8,000L      | 12M/MIN        |
| 12         | NO.7 SET BATTEN               | 8,000L      | 12M/MIN        |
| 13         | UPPER HORIZONT LIGHT BATTEN   | 8,000L      | 12M/MIN        |
| 14         | NO.8 SET BATTEN               | 8,000L      | 12M/MIN        |
| 15         | NO.1 HORIZONT CURTAIN         | 8,000L      | 12M/MIN        |
| 16         | NO.2 HORIZONT CURTAIN         | 8,000L      | 12M/MIN        |
| 17         | APRON LIGHT FRAME             | -----       | -----          |
| 18         | NO.1 CEILING LIGHT FRAME      | -----       | -----          |
| 19         | NO.2 CEILING LIGHT FRAME      | -----       | -----          |
| 20         | SIDE LIGHT FRAME              | -----       | -----          |
| 21         | LEG CURTAIN                   | -----       | -----          |
| 22         | LIGHT TOWER                   | -----       | -----          |
| 23         | FLOOR POCKET                  | -----       | -----          |
| 24         | GRID IRON                     | -----       | -----          |
| 25         | MAIN, RD, DIMMER PANEL        | -----       | -----          |
| 26         | CONTROL SYSTEM                | -----       | -----          |
| 27         | PIPING & WIRING               | -----       | -----          |

설계명 PROJECT TITLE

인천문화회관  
개. 보수 공사 설계도



설 계 DRAWN BY

검 토 CHECKED BY

심 사 SUBMITTED BY

승 인 APPROVED BY

특기사항 NOTE

설계명 및 지정 품목 등  
설계명 DATE DRAW CHG APPR

도면명 DRAWING TITLE

일 자 DATE  
2014. 05.  
비 록 SCALE  
A1 : 1/ 40  
A3 : 1/ 80

파일명 FILE NAME  
대강당 무대장치 단면도

도면번호 DRAWING NO.

H | A | - | 0 | 0 | 0 | 1

시트번호 SHEET NO.

□ □ - □ □ □ □

# 무대 평면도

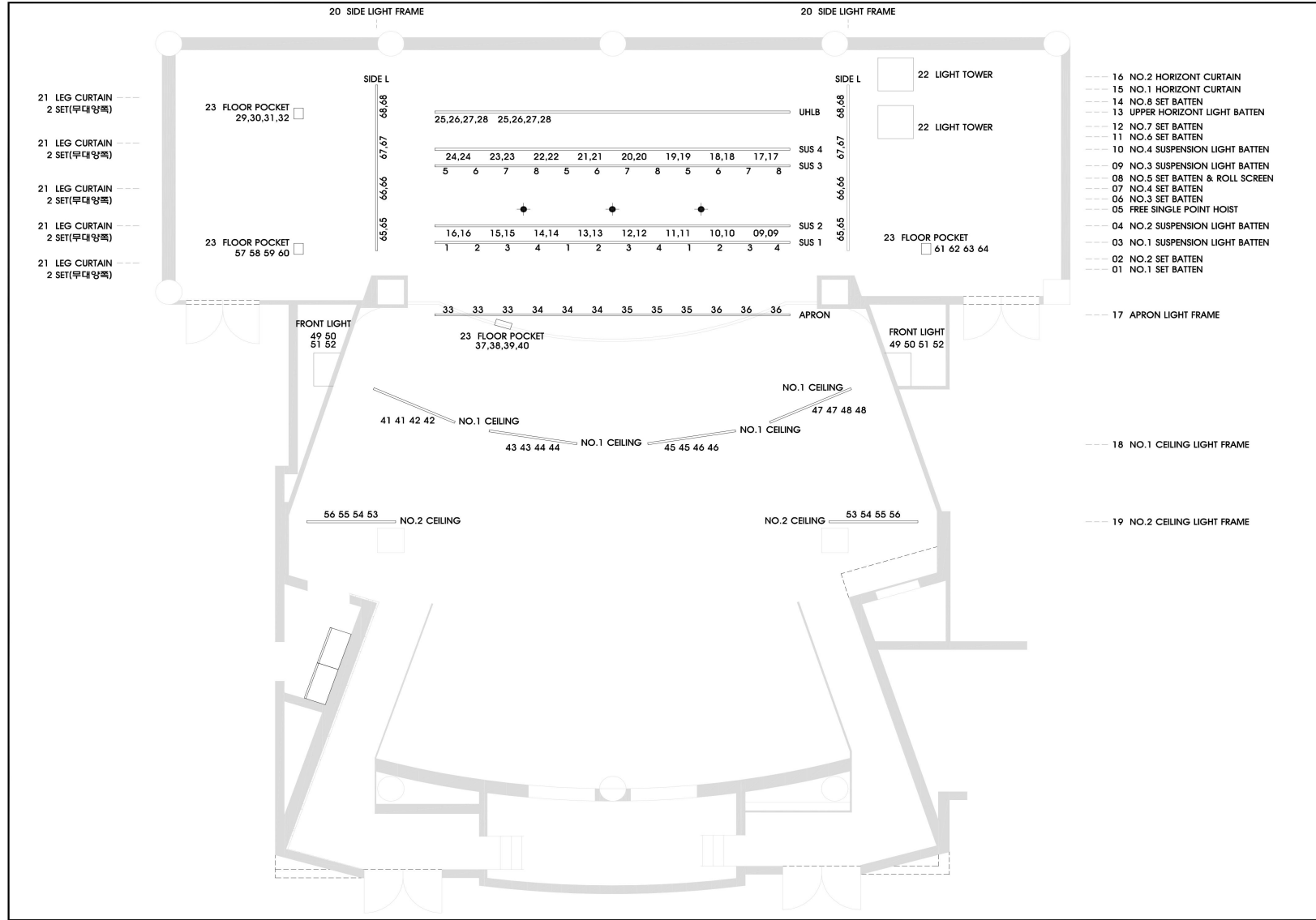

- 16 NO.2 HORIZONTAL CURTAIN
- 15 NO.1 HORIZONTAL CURTAIN
- 14 NO.8 SET BATTEN
- 13 UPPER HORIZONTAL LIGHT BATTEN
- 12 NO.7 SET BATTEN
- 11 NO.6 SET BATTEN
- 10 NO.4 SUSPENSION LIGHT BATTEN
- 09 NO.3 SUSPENSION LIGHT BATTEN
- 08 NO.5 SET BATTEN & ROLL SCREEN
- 07 NO.4 SET BATTEN
- 06 NO.3 SET BATTEN
- 05 FREE SINGLE POINT HOIST
- 04 NO.2 SUSPENSION LIGHT BATTEN
- 03 NO.1 SUSPENSION LIGHT BATTEN
- 02 NO.2 SET BATTEN
- 01 NO.1 SET BATTEN

설계명 PROJECT TITLE  
인원문화회관  
개. 보수 공사 설계도



설계 DRAWN BY

검토 CHECKED BY

제출 SUBMITTED BY

승인 APPROVED BY

비고사항 NOTE

| 설계명         | 설계   | 작성   | 검토   | 승인   |
|-------------|------|------|------|------|
| DESCRIPTION | DATE | DRAW | CHEK | APPR |
|             |      |      |      |      |

도면명 DRAWING TITLE

| 일자        | DATE | 목적         | SCALE |
|-----------|------|------------|-------|
| 2014. 05. |      | A1 : 1/ 40 |       |
|           |      | A3 : 1/ 80 |       |

파일명 FILE NAME  
대관당 무대장치 평면도

도면번호 DRAWING NO.  
H A - 0 0 0 2

시트번호 SHEET NO.  
□□-□□□□



전시실 평면도

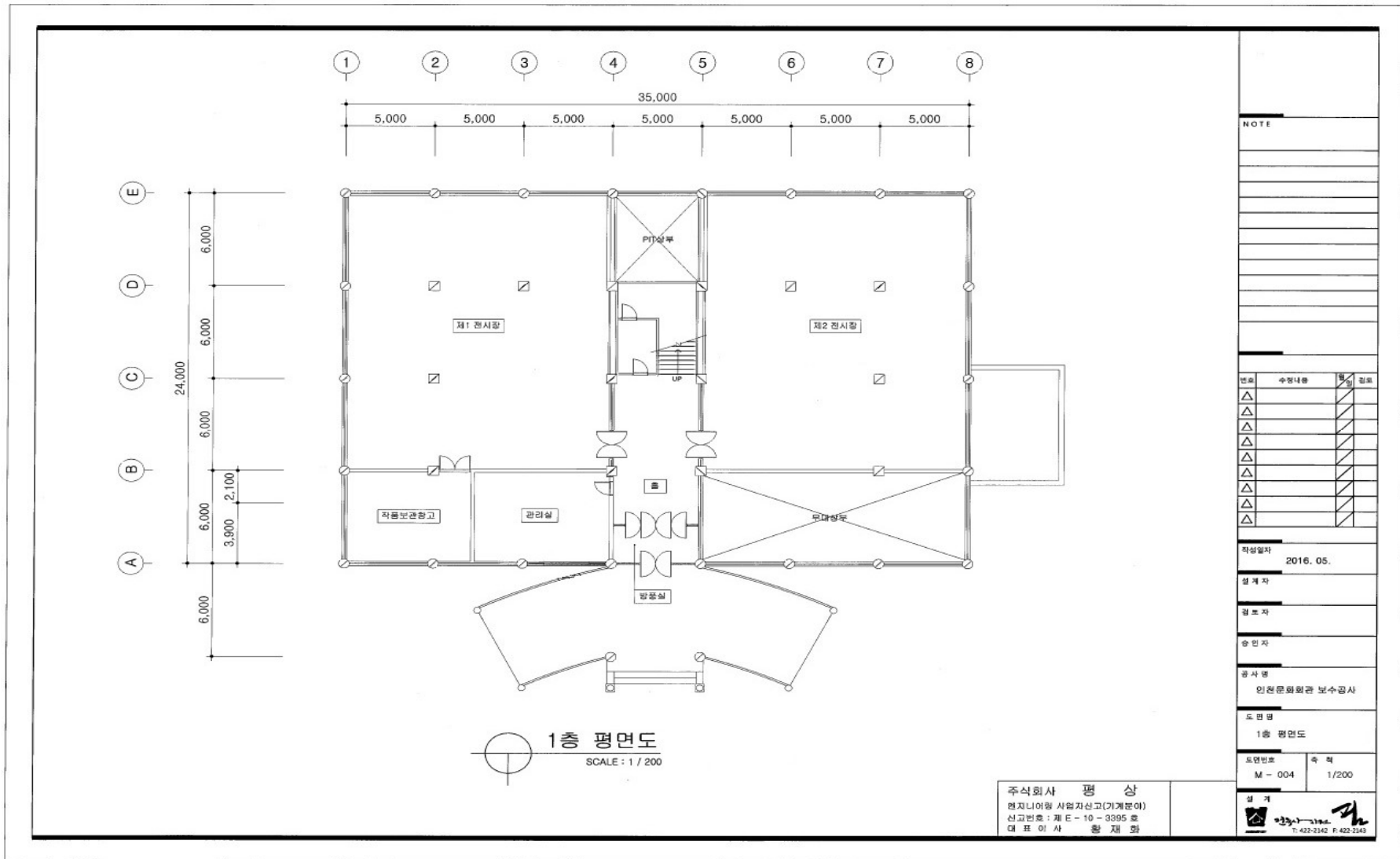

NOTE

| 번호 | 수정내용 | 일시 | 필요 |
|----|------|----|----|
| △  |      |    |    |
| △  |      |    |    |
| △  |      |    |    |
| △  |      |    |    |
| △  |      |    |    |
| △  |      |    |    |
| △  |      |    |    |
| △  |      |    |    |

|                             |             |
|-----------------------------|-------------|
| 작성일자                        | 2016. 05.   |
| 설계자                         |             |
| 검표자                         |             |
| 승인자                         |             |
| 공사명                         | 인천문화회관 보수공사 |
| 도면명                         | 1층 평면도      |
| 도면번호                        | M - 004     |
| 속력                          | 1/200       |
| 설계                          |             |
| 주식회사 평상                     |             |
| 평지니어링 사업자상고(기계분야)           |             |
| 신고번호 : 제 E - 10 - 3395 호    |             |
| 대표이사 홍재환                    |             |
| TEL: 422-2142 FAX: 422-2143 |             |

## [ 공 연 ]

서식1. 2024년도 수봉문화회관 공모공연 신청서

서식2. 2024년도 수봉문화회관 공모공연 계획서

서식3. 2024년도 수봉문화회관 공모공연 신청 서약서

## [ 전 시 ]

서식4. 2024년도 수봉문화회관 공모전시 신청서

서식5. 2024년도 수봉문화회관 공모전시 계획서

서식6. 2024년도 수봉문화회관 공모전시 신청 서약서

## [ 공 통 ]

서식7. 개인정보 수집 및 이용 동의서

## 2024년도 수봉문화회관 공모공연 신청서

|  |   |   |            |          |                    |  |
|--|---|---|------------|----------|--------------------|--|
| <b>신청<br/>개<br/>요</b>  | 신청자(단체)명  |   |            | 홈페이지     |                    |  |
|  | 소재지   | (우 00000)   |            |          |                    |  |
|  | 대표자   | 성 명 :   | 담당자        | 성 명 :    |                    |  |
|  |   | 휴대전화 :  |            | 휴대전화 :   |                    |  |
| E-mail :   |   | E-mail :  |            |          |                    |  |
| <b>공연<br/>개<br/>요</b>  | 공연명   |   |            |          |                    |  |
|  | 공연자(단체)명  |   |            | 공연자(단체)수 | 명                  |  |
|  | 공연희망일   | ※ 가능한 공연일자 모두 작성<br>희망일은 참고용이며, 선정결과에 따라 공연일이 변경될 수 있음.   |            | 공연시간     | 00:00 ~ 00:00 ( 분) |  |
|  | 공연금액<br>(부가세 포함)  | <1회 공연> 원   | 관람<br>적정연령 |          |                    |  |
|  |   | *예산범위 내 희망 금액 작성<br>(금액은 참고용이며, 추후 상의예정)  |            |          |                    |  |
|  | 공연 장소   | <input type="checkbox"/> 소극장  |            |          |                    |  |
|  | 공연장르<br>(가족단위)  | <input type="checkbox"/> 클래식 <input type="checkbox"/> 재즈공연 <input type="checkbox"/> 타악/퍼포먼스 <input type="checkbox"/> pop/가요 <input type="checkbox"/> 국악/판소리<br><input type="checkbox"/> 연극 <input type="checkbox"/> 뮤지컬 <input type="checkbox"/> 아동극 <input type="checkbox"/> 인형극 <input type="checkbox"/> 무용/발레 <input type="checkbox"/> 다원예술( ) |            |          |                    |  |
| 공연내용   | (공연주제 2~3줄 요약)  |   |            |          |                    |  |
| <b>제<br/>출<br/>자<br/>료</b>   | <input type="checkbox"/> 공연제안서, 단체소개서<br><input type="checkbox"/> 공연관련 활동실적(동영상, 사진, 인쇄물, 신문자료 등)<br><input type="checkbox"/> 사업자등록증 또는 법인등록증(선정 완료 후 제출) |   |            |          |                    |  |
| <p>상기 기재내용과 제출자료는 모두 사실임을 확인하며<br/>2024년도 인천수봉문화회관 공모공연 신청서를 제출합니다.</p> <p>20    년    월    일</p> <p>신청인 : 단체명 (직인)<br/>          대표자 (사인)</p> <p style="text-align: right;">인천수봉문화회관장 귀하</p> |   |   |            |          |                    |  |

## 2024년도 수봉문화회관 공모공연 계획서

|   |                           |                  |    |
|---|---------------------------|------------------|----|
| 신청자(단체)명  |                           |                  |    |
| 공연명   |                           |                  |    |
| 공연목적 (주제)   | ※ 모든 항목 구체적으로 기재(2~3줄 이상) |                  |    |
| 줄거리   |                           |                  |    |
| 공연특징  |                           |                  |    |
| 기대효과  |                           |                  |    |
| 예산내역  | 항 목                       | 산출기초             | 비고 |
|   |                           | ※ 칸 부족시 늘려서 작성   |    |
|   | 계                         |                  |    |
|   |                           |                  |    |
| 활동실적  | 연 도                       | 주요 활동 실적         | 비고 |
|   | 2021.10.                  | (최근 공연 경력 우선 기재) |    |
|   | 2018.08.                  | (주요 실적 작성)       |    |
|   | ...                       |                  |    |
|   |                           |                  |    |
| <p><b>상기 기재 내용과 제출자료는 모두 사실임을 확인하며<br/>2024년도 인천수봉문화회관 공모공연 신청서를 제출합니다.</b></p> <p style="text-align: center;">20    년    월    일</p> <p style="text-align: center;">                 신청인 : 단체명 (직인)<br/>                          대표자 (사인)             </p> <p style="text-align: center;"><b>인천수봉문화회관관장</b> 귀하</p> |                           |                  |    |

## 2024년도 수봉문화회관 공모공연 신청 서약서

|       |  |
|-------|--|
| 단 체 명 |  |
| 공 연 명 |  |

공모 신청서, 공연 계획서, 첨부자료의 내용은 모두 사실이며,  
인천수봉문화회관 운영규정과 공모공연 추진계획의 제반 규칙을  
준수할 것을 서약합니다.

20    년    월    일

신청인 : 단체명

(직인)

대표자

(사인)

인천수봉문화회관관장 귀하

## 2024년도 수봉문화회관 공모전시 신청서

|   |  |  |            |   |
|---|--|--|------------|---|
| <b>신<br/>청<br/>개<br/>요</b>  | 신청자(단체)명   |  | 홈페이지       |   |
|   | 소재지  | (우 00000)  |            |   |
|   | 신청구분   | <input type="checkbox"/> 중견작가 <input type="checkbox"/> 신진작가  |            |   |
|   | 대표자  | 성 명 :<br>휴대전화 :<br>E-mail :  | <b>담당자</b> | 성 명 :<br>휴대전화 :<br>E-mail :                                   |
| <b>전<br/>시<br/>개<br/>요</b>  | 전시명  |  | 희망전시실      | <input type="checkbox"/> 전시실 1 <input type="checkbox"/> 전시실 2 |
|   | 전사자(단체)명   |  | 전사자(단체)수   |   |
|   | 전시희망기간   | ※ 최대 3개까지 작성가능 희망기간은 참고용이며, 선정결과에 따라 전시기간이 변경될 수 있음.<br>2024. . . ~ 2024. . .  |            |   |
|   | 전시장르   | <input type="checkbox"/> 한국화 <input type="checkbox"/> 서양화 <input type="checkbox"/> 서예 <input type="checkbox"/> 도예 <input type="checkbox"/> 조각 <input type="checkbox"/> 서각 <input type="checkbox"/> 사진<br><input type="checkbox"/> 일러스트 <input type="checkbox"/> 복합 <input type="checkbox"/> 기타 (                     ) |            |   |
|   | 작가노트<br>또는<br>작품소개   | (작업의 과정·철학 대한 견해 또는 작품의 주요 내용 등 3~5줄 요약)   |            |   |
| <b>제<br/>출<br/>자<br/>료</b>  | <input type="checkbox"/> 전시제안서, 단체소개서<br><input type="checkbox"/> 전시관련 활동실적(도록, 포트폴리오, 사진, 신문자료 등)<br><input type="checkbox"/> 인천 연고관련 증빙 자료 |  |            |   |
| <p>상기 기재내용과 제출자료는 모두 사실임을 확인하며<br/>                 2024년도 인천수봉문화회관 공모전시 신청서를 제출합니다.</p> <p style="margin-left: 150px;">20    년    월    일</p> <p style="margin-left: 100px;">신청인 :    단체명                                (직인)<br/>                           대표자                                    (사인)</p> <p style="margin-left: 150px;"><b>인천수봉문화회관장</b> 귀하</p> |  |  |            |   |

## 2024년도 수봉문화회관 공모전시 계획서

|   |                           |                  |    |
|---|---------------------------|------------------|----|
| 신청자(단체)명  |                           | 작품수              |    |
| 전시명   |                           |                  |    |
| 전시목적<br>(주제)  | ※ 모든 항목 구체적으로 기재(2~3줄 이상) |                  |    |
| 전시내용<br>및 특징  |                           |                  |    |
| 기대효과  |                           |                  |    |
| 홍보계획  |                           |                  |    |
| 활동실적<br>(약력)  | 연 도                       | 주요 활동 실적         | 비고 |
|   | 2021.10.                  | (최근 전시 경력 우선 기재) |    |
|   | 2018.08.                  | (주요 실적 작성)       |    |
|   | ...                       |                  |    |
|   |                           |                  |    |
| <p>상기 기재내용과 제출자료는 모두 사실임을 확인하며<br/> 2024년도 인천수봉문화회관 공모전시 신청서를 제출합니다.</p> <p>20   년    월    일</p> <p>신청인 : 단체명 (직인)<br/>           대표자 (사인)</p> <p><b>인천수봉문화회관장</b> 귀하</p> |                           |                  |    |





## 개인정보 수집 및 이용 동의서

### 1. 개인정보의 수집 · 이용 목적

- 『2024년도 공연 및 전시 공모』 접수 및 선정 시 홍보를 위하여 개인정보를 수집합니다.
- 『2024년도 공연 및 전시 공모』 개인 식별을 위해 개인정보를 수집합니다.

### 2. 수집하려는 개인정보의 항목

- 수집항목 : 개인식별정보 - 이름, 소속 단체, 성명 및 연락처

### 3. 개인정보의 보유 및 이용 기간

- 개인정보파일의 보유가 불필요하게 된 경우 및 정보 주체의 요청이 있을 때에는 즉시 파기를 원칙으로 합니다. 다만, 다른 법률에 따라 보존하여야 하는 경우에는 파기하지 않습니다.

### 4. 공모 선정 시 개인정보의 제3자 제공

| 제공기관   | 제공근거     | 제공목적                     | 제공항목                |
|--|----------|--------------------------|---------------------|
| 각종 신문사, 홈페이지 게시, 홍보책자를 통해 시민에게 배부, 홍보물 제작 및 게시 | 정보주체의 동의 | 2024년도 공연 · 전시 공모접수 및 홍보 | 개인 및 단체 경력사항 및 인적사항 |

### 5. 정보제공 동의 거부 권리 및 불이익

- 개인정보를 제공하는 본 동의에 거부할 수 있으며, 개인정보 제공 거부 시 홍보용으로 활동사진 및 동영상을 활용하지 않습니다.

### 6. 만 14세 미만 아동의 정보제공

- 만 14세 미만 아동의 개인정보를 처리하기 위하여 개인정보보호법 제22조 제5항에 따라 법정 대리인의 동의하에 접수 가능합니다.

인천수봉문화회관이 본인에 대한 개인정보를 수집 및 활용하는 목적에 대해 이해하였으며, 인천수봉문화회관 ‘2024년도 공연 및 전시 공모’ 참가를 위한 개인정보 수집·이용 및 정보공유(제3자제공)에 동의합니다.

동의함       동의하지 않음

※ 동의를 거부할 권리가 있으며, 동의 거부에 따라 불이익(선정 취소 등)이 있을 수 있습니다.

개인정보주체(동의자) : \_\_\_\_\_ (서명)

**인천수봉문화회관장** 귀하